

Pumpen – Massage- und Gegenstromschwimmanlagen

ZFP 650 / 800 / 1000 / 1200 – ZFPO 1000 / 1200

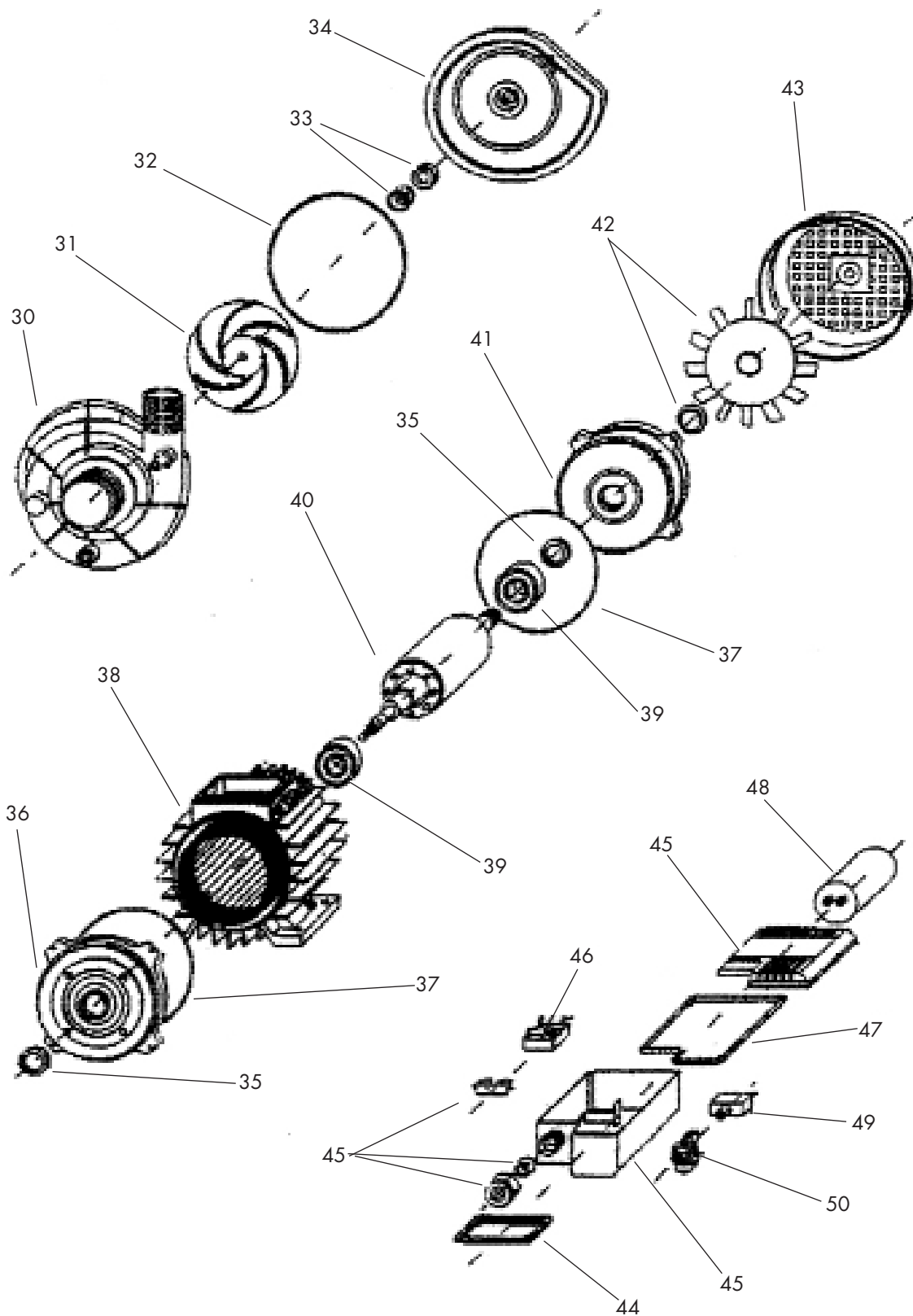

Pumpenersatzteile – Massage- u. Gegenstromschwimmanlagen

ZFP 650 / 800 / 1000 / 1200 – ZFPO 1000 / 1200

Pos.	Bezeichnung	ZFP 650 DX	ZFP 800 DX	ZFP 1000 DX ZFPO 1000 DX	ZFP 1200 DX ZFPO 1200 DX
30	Pumpengehäuse Vorderteil	05.400.332 37,10	05.400.332 37,10	05.400.401 61,80	05.400.401 61,80
30a	Pumpengehäuse Vorderteil ZFPO			05.400.210 113,30	05.400.210 113,30
31	Lauftrad 1,5 kW / 2,6 kW	05.400.334 25,45	05.400.334 25,45	05.400.402 38,15	05.400.402 38,15
32	Dichtring	05.400.331 3,85	05.400.331 3,85	05.400.403 5,70	05.400.403 5,70
33	Gleitringdichtung	05.400.326 19,50	05.400.326 19,50	05.400.404 29,25	05.400.404 29,25
34	Pumpengehäuse Hinterteil	05.400.336 32,15	05.400.336 32,15	05.400.405 48,20	05.400.405 48,20
35	Simmering	05.400.337 3,85	05.400.337 3,85	05.400.406 5,70	05.400.406 5,70
36	Frontschild	05.400.338 32,90	05.400.338 32,90	05.400.407 49,25	05.400.407 49,25
37	Gehäusedichtung	05.400.339 0,95	05.400.339 0,95	05.400.408 1,55	05.400.408 1,55
39	Kugellager	05.400.342 21,65	05.400.342 21,65	05.400.410 32,25	05.400.410 32,25
40	Rotor				
41	Motorschild hinten	05.400.345 32,90	05.400.345 32,90	05.400.412 47,80	05.400.412 47,80
42	Lüfterrad	05.400.327 8,25	05.400.327 8,25	05.400.413 11,35	05.400.413 11,35
43	Lüfterabdeckung	05.400.328 10,20	05.400.328 10,20	05.400.014 14,35	05.400.414 14,35
44	Dichtung zu Klemmkasten	05.400.346 1,65	05.400.346 1,65	05.400.415 2,00	05.400.415 2,00
45	Klemmkasten	05.400.347 8,25	05.400.347 8,25	05.400.416 9,10	05.400.416 9,10
46	Klemmblock	05.400.348 3,20	05.400.348 3,20	05.400.417 3,65	05.400.417 3,65
47	Dichtung für Abdeckung	05.400.349 1,15	05.400.349 1,15	05.400.418 1,15	05.400.418 1,15
48	Kondensator	05.400.330 25,85	05.400.330 25,85	05.400.419 28,55	05.400.419 28,55
49	Überlastungsschutz	05.400.350 13,70	05.400.350 13,70	05.400.420 19,80	05.400.420 19,80
50	Pneumatikschalter	05.400.351 37,10	05.400.351 37,10	05.400.351 37,10	05.400.351 37,10
51	Motor komplett	05.400.211 329,60	05.400.212 329,60	05.400.213 572,70	05.400.213 572,70
51a	Motor komplett ZFPO			05.400.213 572,70	05.400.214 612,85